CARACTERÍSTICAS

LETRA DEL PRODUCTO & LOGO3D ES FABRICADO POR MATERIAL TROQUELADO.

TIPOS DE MATERIALES

- PVC blanco
- PVC negro
- PVC blanco + pintura (1 elección de color).

Grosor 19 mm (entre espacio)

TIPES DE APLICACIONES

Fijada en una pared

- Sistema de separaciones (plan de instalación y separadores opcionales)
- Pegamento (Opción de plan de instalación)
- Cinta de doble cara (Opción de plan de instalación)

De pié

- En suelos
- En muebles
- En estanterias

QUE ARCHIVOS DEBE ENVIARNOS PARA REALIZAR EL PEDIDO?

PROPORCIONAR UN ARCHIVO DE CORTE VECTORIAL CON UN FILETE DE 0,2PT ROJO.

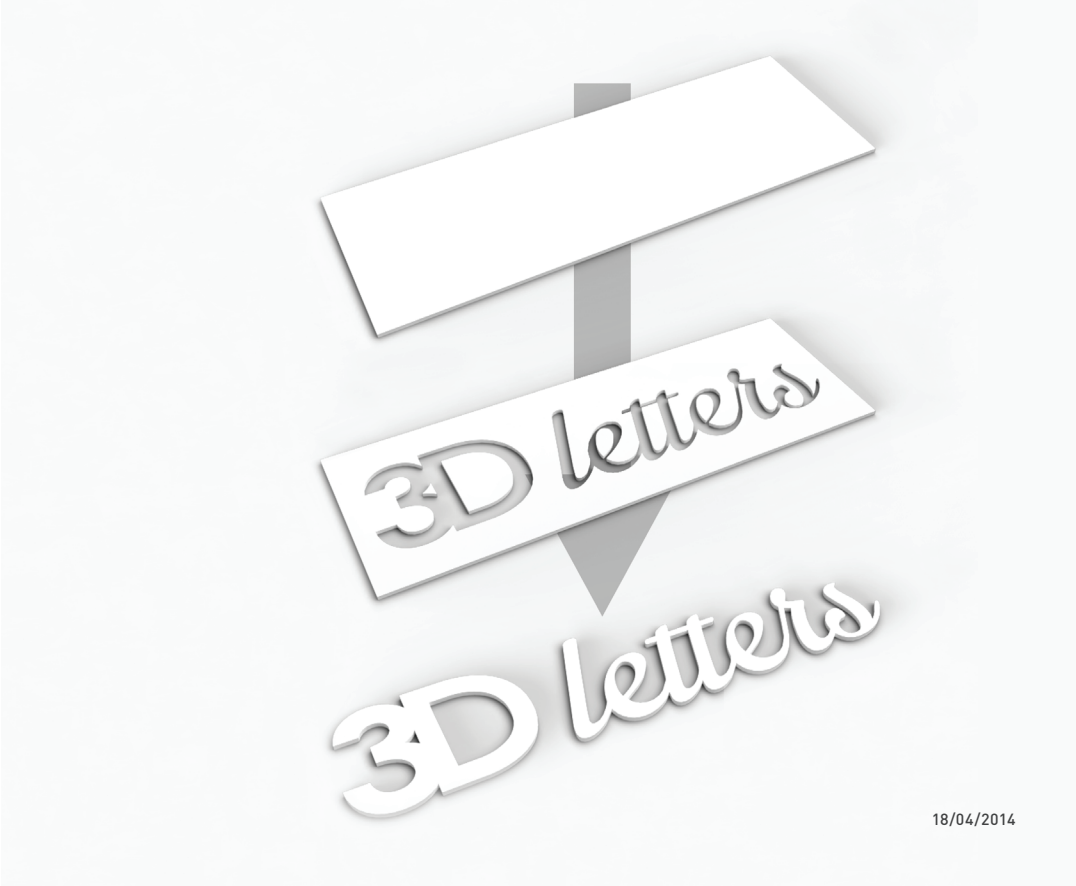

DIMENSIONES MÁXIMAS

1 lado ≤ 900 mm + 2 lados ≤ 2000 mm

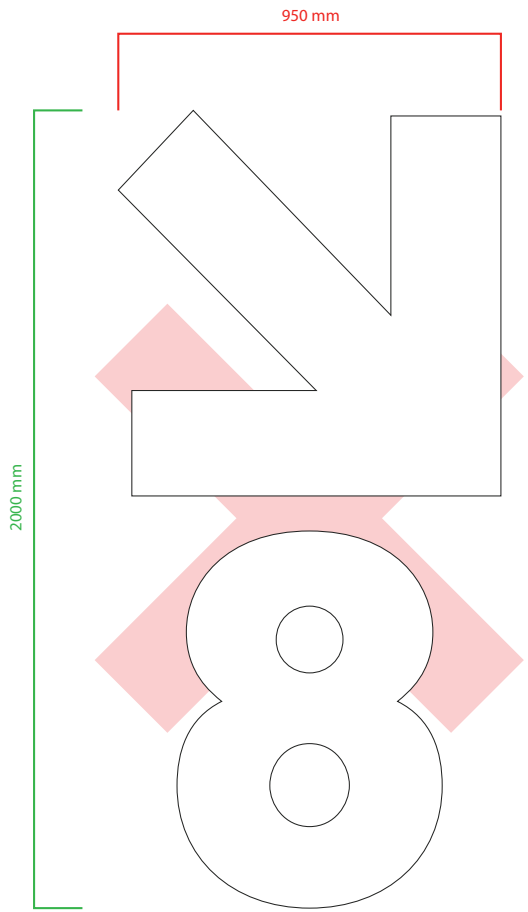

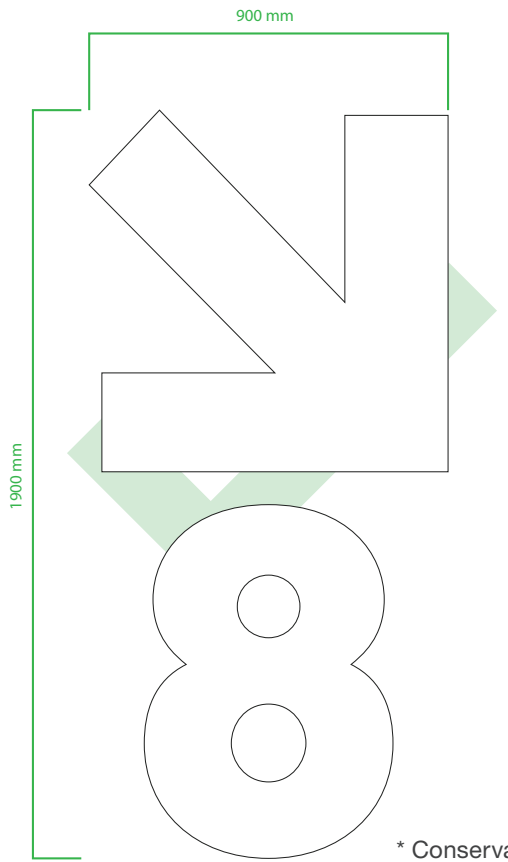

* Conservar las proporciones iniciales del logotipo

DIMENSIONES MÁXIMAS

1 lado ≤ 900 mm + 2 lados ≤ 2000 mm

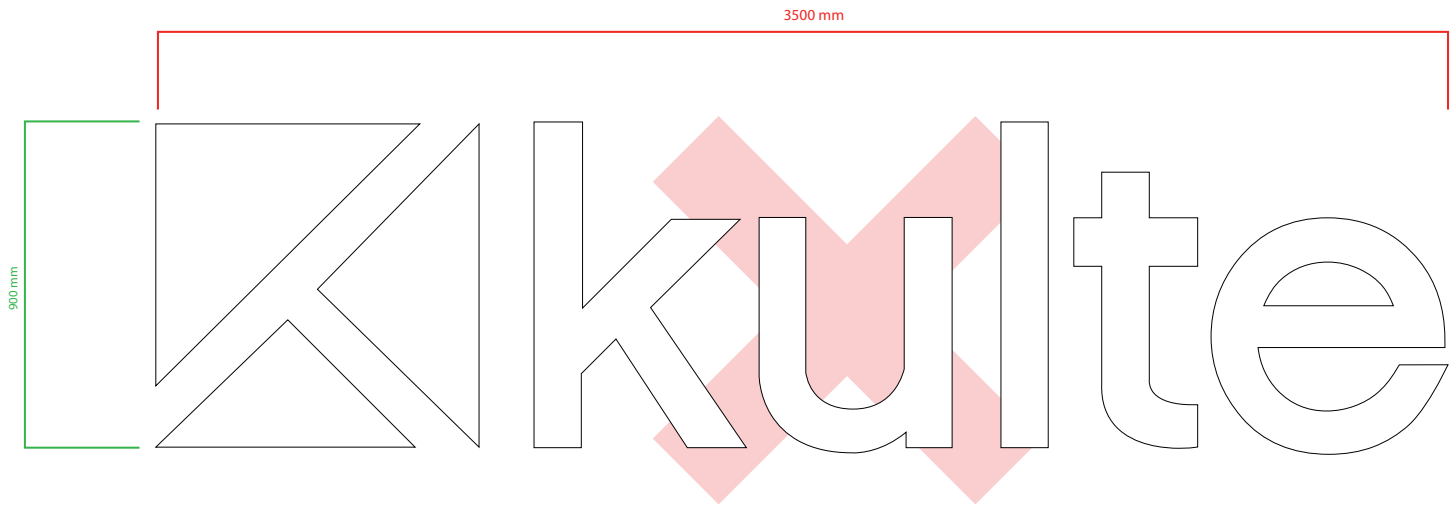

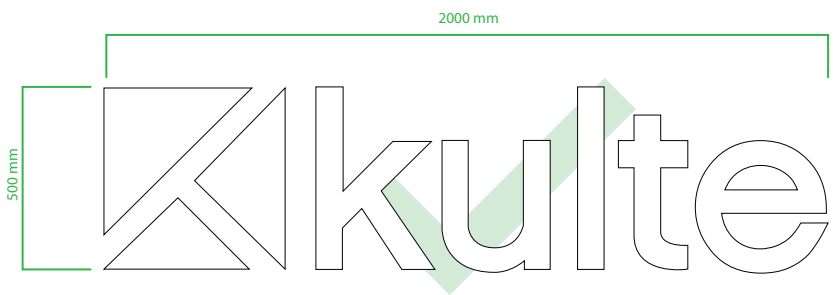

* Conservar las proporciones iniciales del logotipo

GROSOR

SUPERIOR A 20 MM

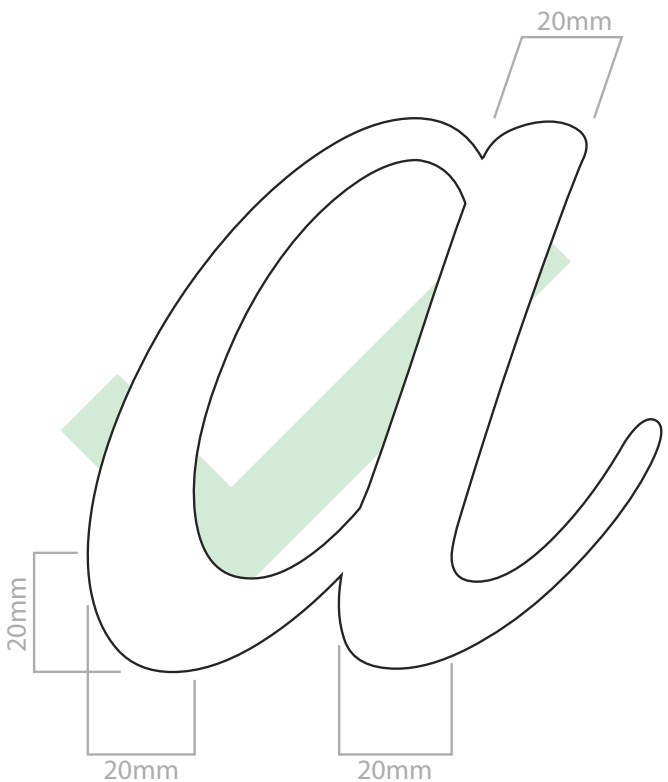

*OPCIONAL FIJACIONES

20 mm aseguran una ubicación optimizada para los separadores.

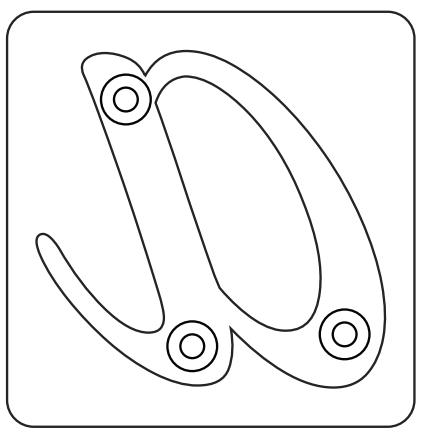

SI ES INFERIOR A 20 MM

Las fijaciones sobrepasarán los bordes

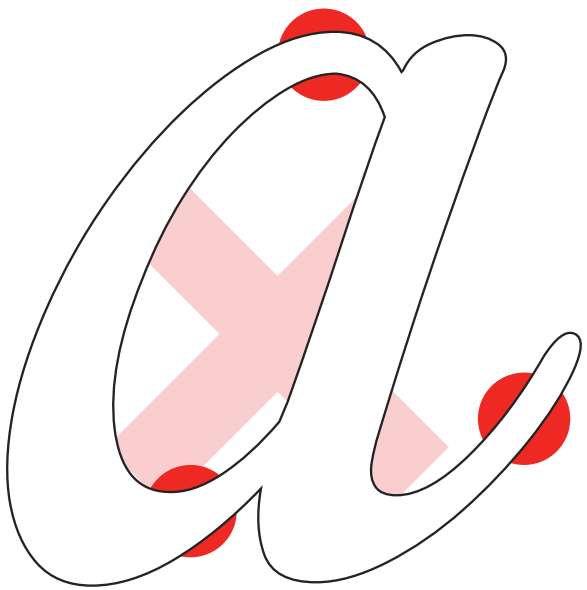

ATENCIÓN:
GROSOR MÍNIMO DE 5 MM.
NOS DEJAMOS LA ELECCIÓN DE BLOQUEAR SU FICHERO SI ESTA ZONA DE 5 MM SOSTIENE UN PESO DEMASIADO IMPORTANTE.
EN ESTE CASO EL GROSOR DEBERÁ SER SUPERIOR.

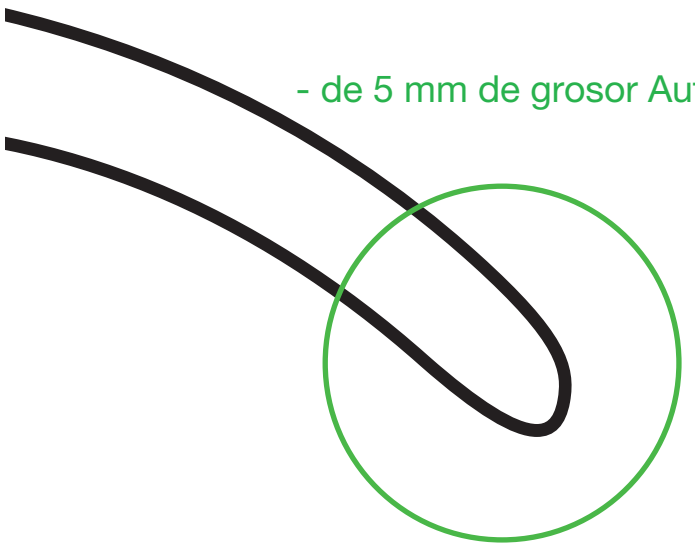

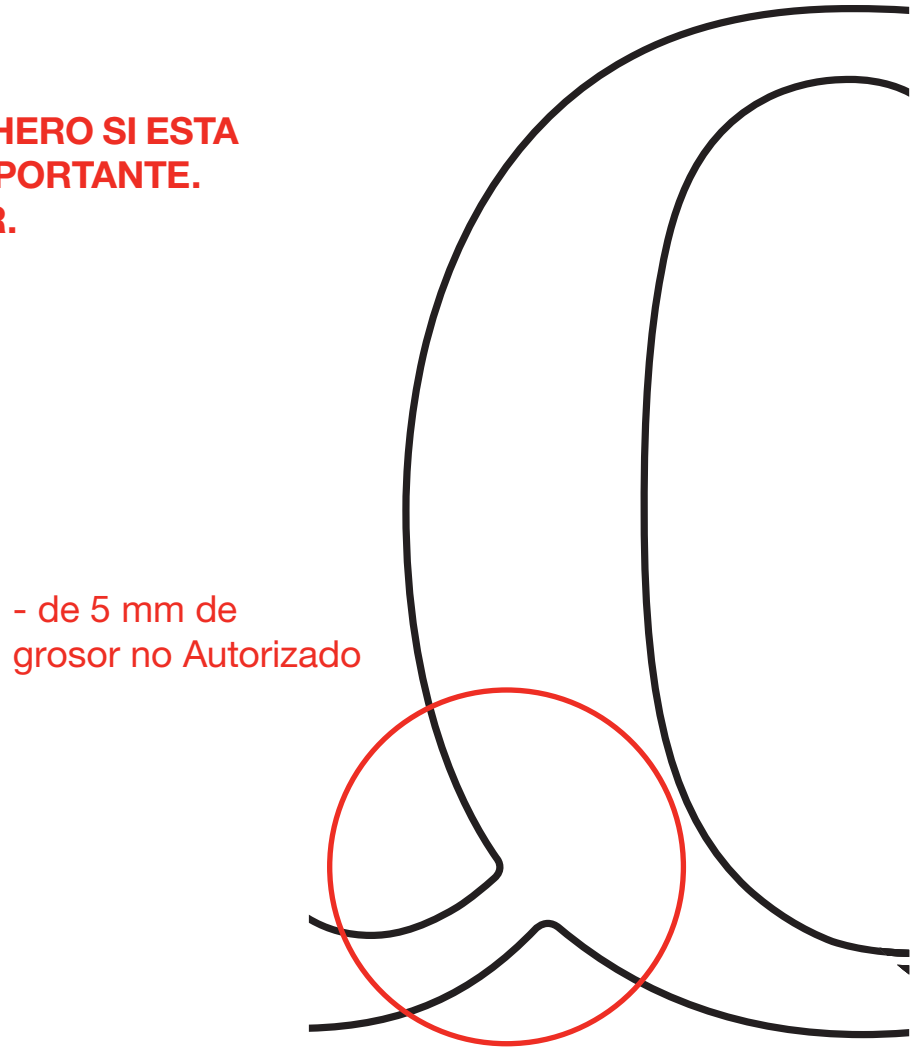

INSTALACIÓN DE LETRA & LOGO3D

Necesitarás

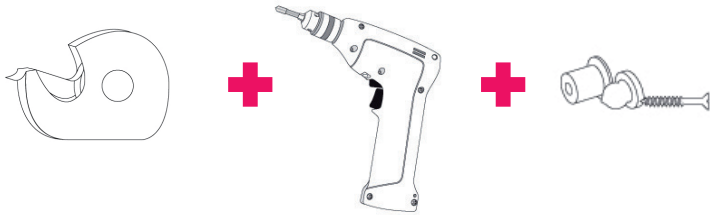

1

Pega con cinta el plan en la pared.

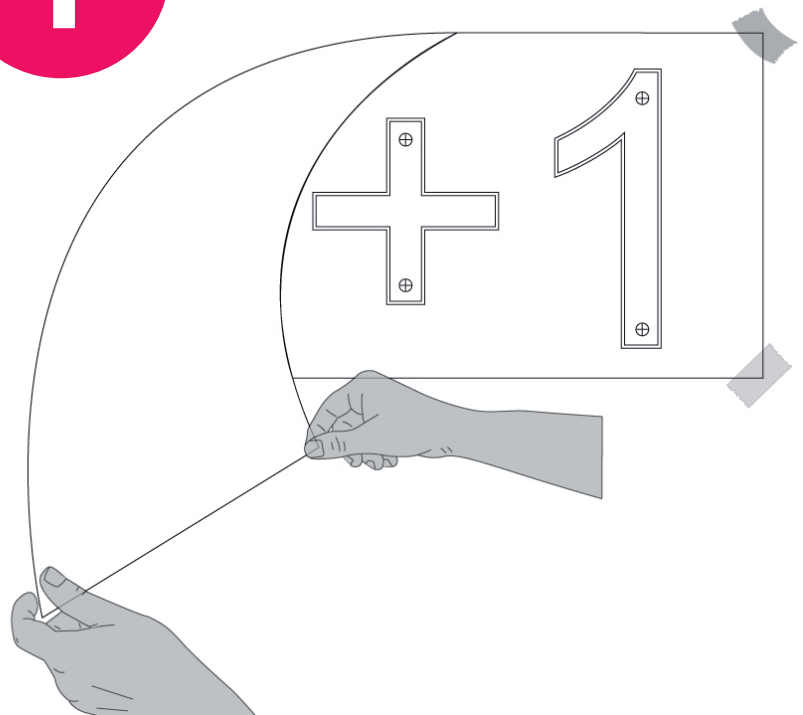

2

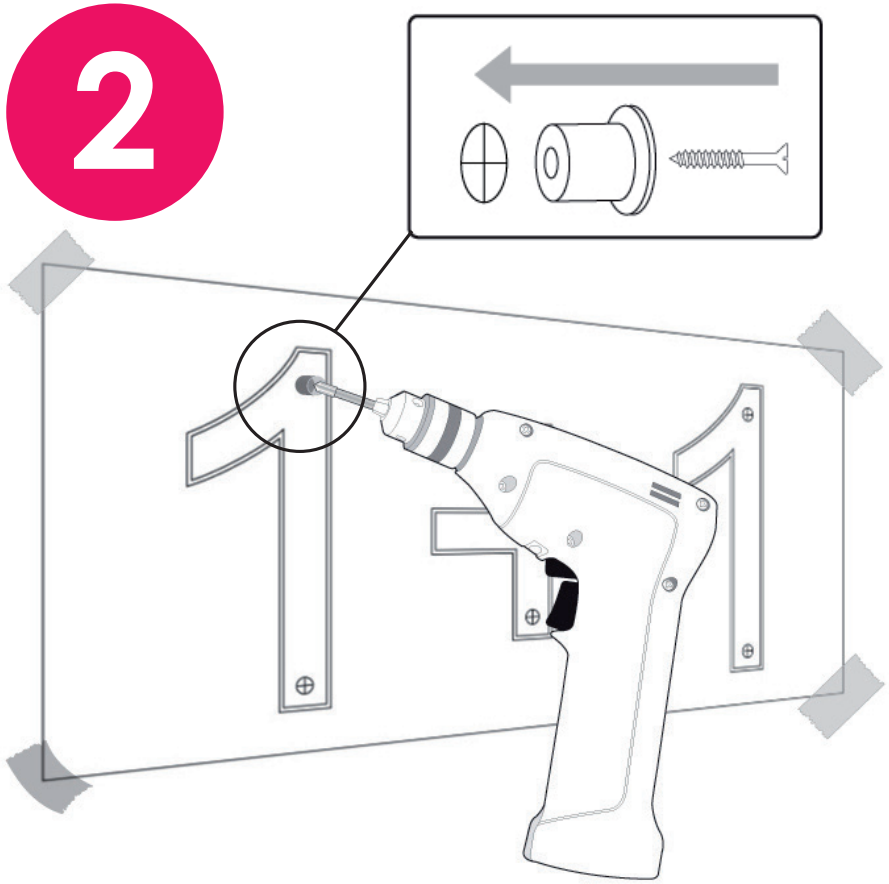

Atornilla la hembra sobre la pared en los lugares previstos con este fin (utilizar la cantidad de tornillos que sean necesarios).

3 Retire el plan de la pared.

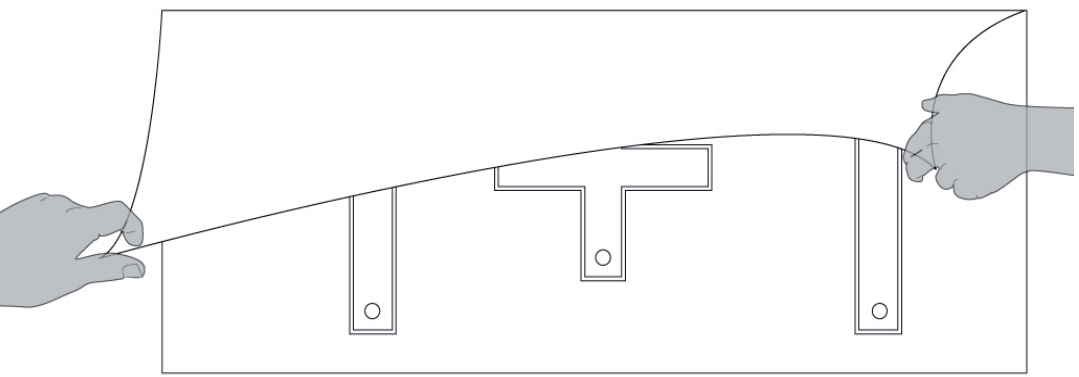
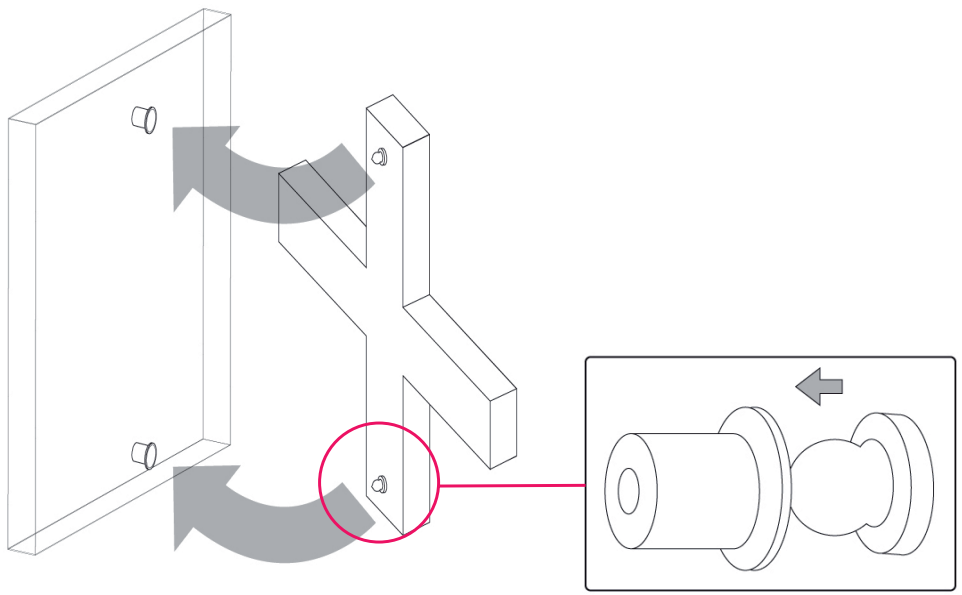
4 Fije cada elemento respetando su orden, indicado segun el plan.